parking-ideas

Pavia 17-18 settembre 2012
Milano 22 settembre 2012

UNIVERSITÀ DI PAVIA

POLITECNICO DI MILANO

DIRETTORE: Carlo Berizzi (Università degli studi di Pavia)
COORDINATORE: Chiara Toscani (Politecnico di Milano)

PARCHEGGIA LO STRESS

RIGENERA MILANO

Come un gioco di parole, la città stressa il cittadino e il cittadino stressato stressa la città.
Se rigenera lo stress del cittadino anche la città si rigenera.
Lo stress lo curiamo metaforicamente con la carta a bollini, schiacciandola come un gioco rilassante, oppure fermandoci per curare piante, che proprio grazie al cellophane che ricopre le serre in cui possono crescere senza fretta, una volta trapiantate curano la città. Il cittadino, liberato dallo stress, può così rilassarsi e accomodarsi nella nuova città.

1 DE-STRESSARE

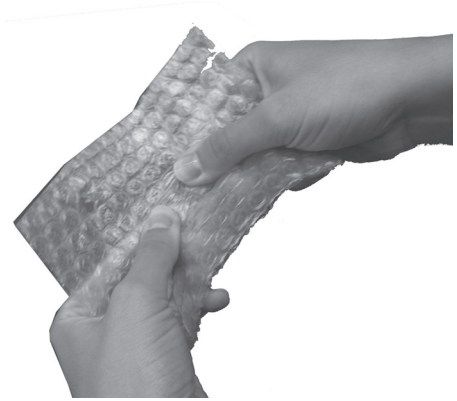

2 RICICLARE

3 RIGENERARE

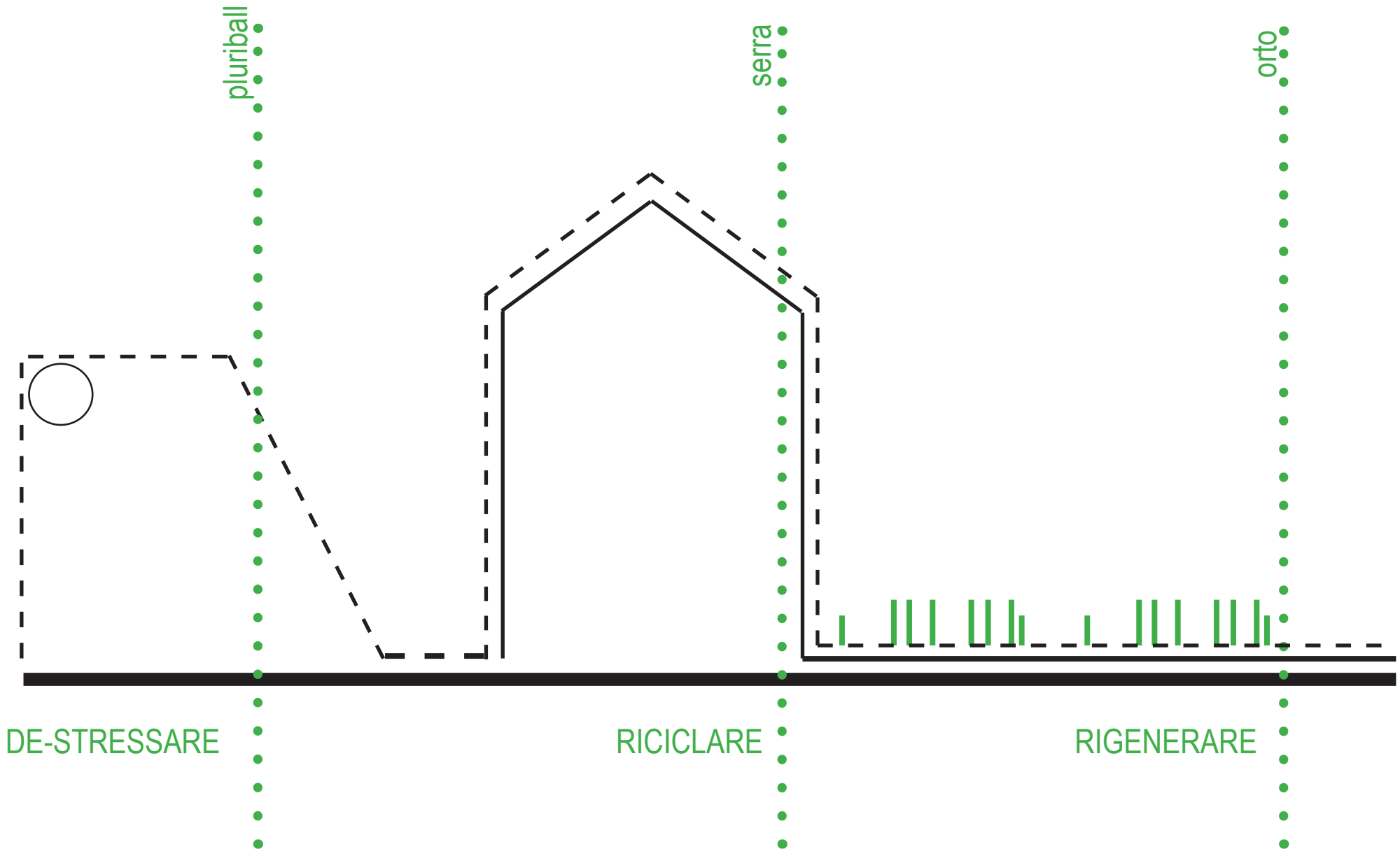
pluriball
serra
orto
DE-STRESSARE
RICICLARE
RIGENERARE

parking ideas

17-18 settembre 2012

DIRETTORE:
Carlo Berizzi (Università degli studi di Pavia)

COORDINATORE:
Chiara Toscani (Politecnico di Milano)

ORGANIZZAZIONE:
Dario Marino, Alessandro Trevisan

COMITATO SCIENTIFICO:
Daniela Besana (Università degli studi di Pavia)
Valentina Dalmanzio (Comune di Pavia)
Fabio Alessandro Fusco (Politecnico di Milano)
Luca Trabattoni e Valerio Marazzi (Studio ARCò)

STUDENTI:
Andrea Amati, Enrica Belloni, Valentina Bellotti, Marco Bonizzoni, Carolina Bottazzi, Barbara Braggion, Giovanni Casalini, Adelia Coletti, Serena Dambrosio, Valentina Donato, Matteo Fiorani, Paolo Gatti, Sonia Luisi, Luca Manca, Laura Mariolu, Virginia Mendola, Nicola Petaccia, William Rodriguez, Laura Sarchi, Vincenzo Sichera, Giovanni Zanaboni.

PROGETTI PRESENTATI NELLA MOSTRA

1 cine-box

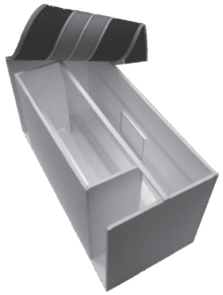

2 sala d'attesa

3 take your space
and change it!

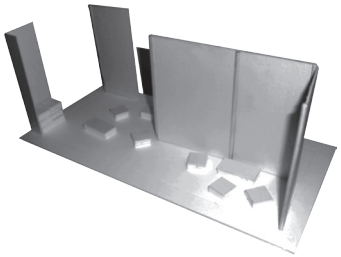

4 verde virale

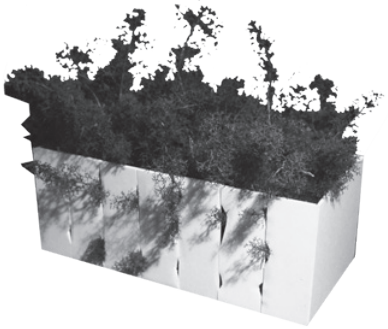

5 parcheggia lo stress

6 viruso

7 the wandering
bookshare

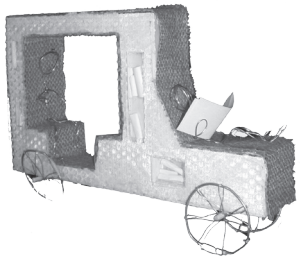

8 botanic park-ing

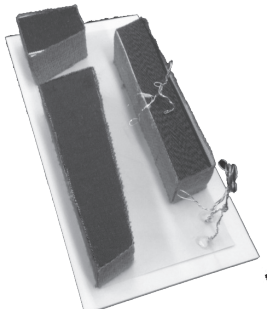

parking-ideas

www.unipv.it/carlista/parking-ideas

con il contributo di:

LEROY MERLIN
TORRAZZA COSTE